

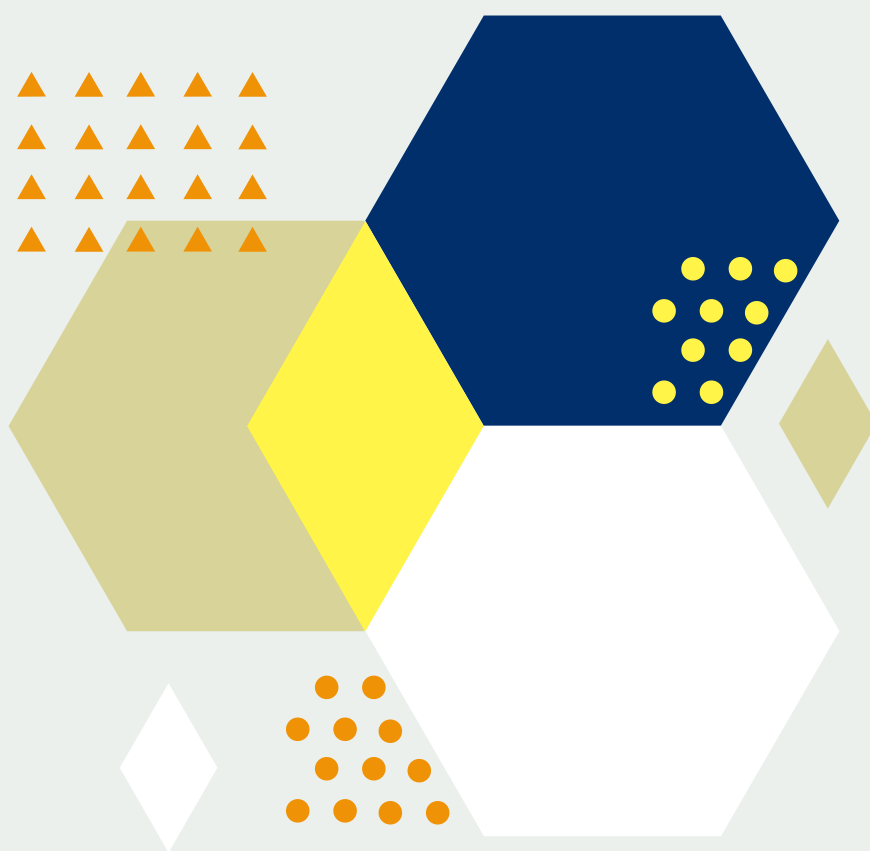

**COMMUNITY HEALTH  
PARTNERSHIP**

— Supporting our health centers —



Directorio de Clínicas de salud  
Santa Clara y San Mateo

*Otoño 2024*

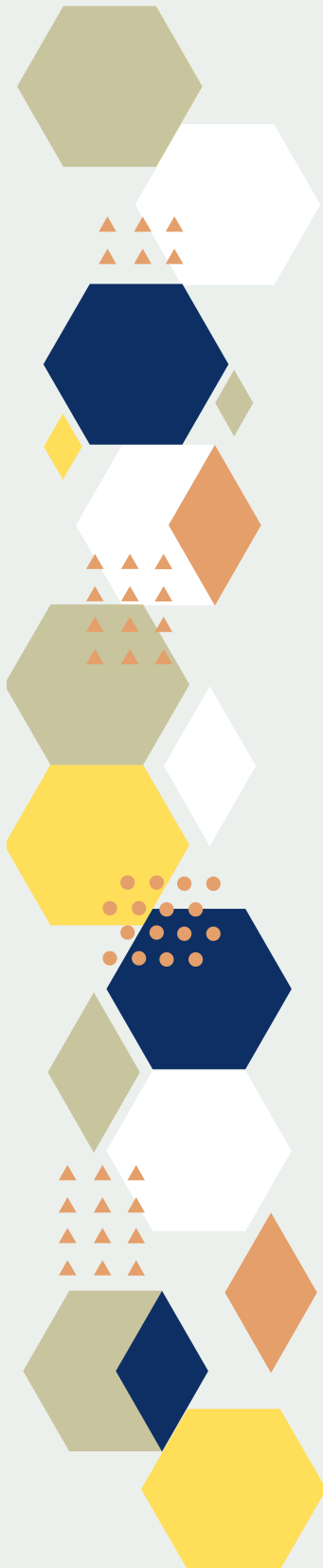

Nuestra misión es abogar por sistemas de atención médica de calidad, asequibles, accesibles y culturalmente competentes que demuestren respeto y compasión por nuestras diversas comunidades.

Este directorio está diseñado para ayudar a simplificar el proceso de encontrar el proveedor de atención médica adecuado.

Los centros de salud comunitarios miembros de CHP ofrecen una variedad de servicios, incluyendo atención primaria, salud conductual, dental, optometría y podología.

Tabla de  
**contenidos**

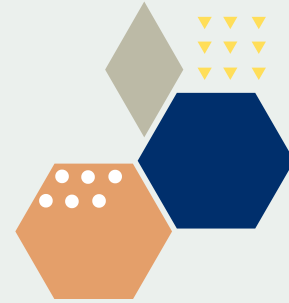

3	AACI
4	Gardner Health Services
7	Indian Health Center of Santa Clara Valley
9	Planned Parenthood Mar Monte
11	Ravenswood Family Health Network
13	North East Medical Services
14	School Health Clinics of Santa Clara County
16	RotaCare Bay Area
17	Peninsula Healthcare Connection

**Inscripción en Cobertura de Salud  
(408) 579-6028**

**Community Health Partnership  
408 North Capitol Avenue  
San Jose, CA 95133  
(408) 556-6605  
[www.chpscc.org](http://www.chpscc.org)**

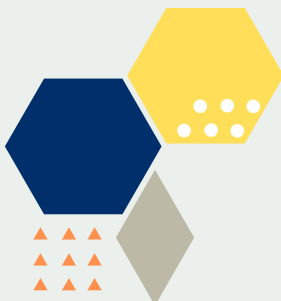



[www.aaci.org](http://www.aaci.org)



### **AACI Health Center**

**2400 Moorpark Avenue, Suite 300**

**San Jose, CA 95128**

**(408) 975-2730**

Hours: Lun-Mier, Vier 8:30AM - 5:30PM; Jue 8:30AM - 7PM

Servicios: Salud Conductual Integrativa (IBH), Atención Primaria, Vacunas, Planificación Familiar, PrEP/PEP, Apoyo para Inscripción en Seguro

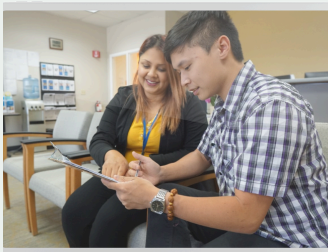

### **AACI Health Center**

**2400 Moorpark Avenue, Suite 300**

**San Jose, CA 95128**

**(408) 975-2730**

Hours: Lun-Mier, Vier 8:30AM - 5:30PM; Jue 8:30AM - 7PM

Servicios: Salud Conductual Integrativa (IBH), Atención Primaria, Vacunas, Planificación Familiar, PrEP/PEP, Apoyo para Inscripción en Seguro

#### Languages Spoken

- Spanish
- Vietnamese
- Japanese
- Korean
- Mandarin
- Chinese
- Cambodian
- and more...

*\*Phone Translation Service*

### **AACI Family Dentistry**

**266 N Jackson Ave. Suite 1**

**San Jose, CA 95116**

**(408) 272-1999**

Lun-Vier 8:30AM - 5:30PM

Cerrada durante hora de almuerzo (12:30PM - 1:30PM)

Servicios: Limpiezas de Cuidado Preventivo, Radiografías, Empastes, Tratamientos de Conducto, Extracciones, Dentaduras, Coronas, Tratamiento de Encías

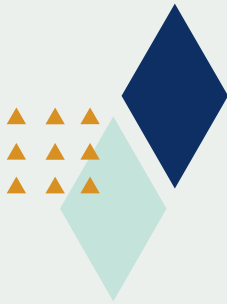

[www.gardnerhealthservices.org](http://www.gardnerhealthservices.org)

### **Alviso Health Center**

**1621 Gold St.  
Alviso, CA 95002**  
Línea principal: (408) 457-7100  
Homeless Program: (408) 935-3908  
Lun-Vier 8AM - 5PM

Servicios: Medicina Familiar, Pediatría, Proyecto de Atención Médica para Personas sin Hogar, Consejería y Elegibilidad para Medi-Cal



### **CompreCare Health Center**

**3030 Alum Rock Ave.  
San Jose, CA 95127**  
Línea principal: (408) 457-7100  
Clinica Dental: (408) 457-7102  
Optometría: (408) 359-3379  
Lun-Vier 8:30 AM - 5:30PM  
Sab (Medicina Familiar y Clinica Dental): 8:30 AM - 5:30PM

Servicios: Medicina Familiar, Pediatría, Salud de la Mujer (OB/Gyn), Servicios Quiroprácticos, Odontología, Optometría, Salud Conductual Integrada, Servicios y Educación Nutricional, WIC, Elegibilidad para Medi-Cal

### **Gardner Downtown Health Center**

**725 E. Santa Clara St., Ste. 103  
San Jose, CA 95112**  
Línea principal: (408) 457-7100  
Lun-Vier 8AM - 5PM

Servicios: Medicina Familiar, Pediatría, Elegibilidad para Medi-Cal

### **Gardner Downtown Resource Center**

**777 E. Santa Clara St., Ste. 2004  
San Jose, CA 95112**  
Línea principal: (669) 444-5480  
Lun-Vier 8:30 AM - 5 PM

Servicios: Manejo de Casos, Clases Educativas, Recursos Comunitarios

#### Languages Spoken

- Spanish
- Hindi
- Bulgarian
- Vietnamese
- Farsi
- Tamil
- Kannada
- Tagalog

*\*Phone  
Translation  
Service*



[www.gardnerhealthservices.org](http://www.gardnerhealthservices.org)

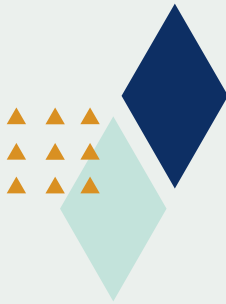

### **Gardner Health Center**

**195 East Virginia Street  
San Jose, CA 95112**  
Línea principal: (408) 359-3379  
Lun-Vier 8AM - 5PM

Servicios: Medicina Familiar, Pediatría, Salud de la Mujer (OB/Gyn), Servicios Quiroprácticos, Servicios y Educación Nutricional, Elegibilidad para Medi-Cal

### **Gardner Packard Children’s Health Center**

**3351 El Camino Real, Suite 100 & Suite 102  
Atherton, CA 94027**  
Línea principal: (650) 362-2500  
Clínica Dental: (408) 457-7101  
Optometría: (650) 362-2500  
Lun-Vier 8AM - 5PM; Sab & Dom 8:30 AM-12 PM  
Horas extendidas de Medicina Familiar Lun y Mier 5 PM-9 PM

Servicios: Pediatría, Odontología Pediátrica, Optometría Pediátrica, Servicios y Educación Nutricional Pediátrica, Medicina Familiar y Salud Conductual Integrada



#### Languages Spoken

- Spanish
- Hindi
- Bulgarian
- Vietnamese
- Farsi
- Tamil
- Kannada
- Tagalog

*\*Phone Translation Service*

### **Gardner South County Health Center**

**7526 Monterey Road  
Gilroy, CA 95020**  
Línea principal: (408) 457-7100  
Clínica Dental: (408) 457-7101  
Farmacia: (408) 848-9494  
Lun-Vier 8AM - 5PM

Servicios: Medicina Familiar, Pediatría, Salud de la Mujer (OB/Gyn), Quiropráctica, Odontología, Optometría, Salud Conductual Integrada, Farmacia, Servicios y Educación Nutricional, Elegibilidad para Medi-Cal

### **Gardner Specialty Service Center**

**160 East Virginia St., Ste. 280  
San Jose, CA 95112**  
Línea principal: (408) 287-6200  
Línea de Crisis de Suicidio del Condado: 1 (855) 278-4204  
Lun-Vier 8AM - 5PM

Services: Specialty Mental Health Services, Counseling for Emotional & Mental Health, WIC, Parenting, Family Support & Family Resources, and Drinking Driver Program



[www.gardnerhealthservices.org](http://www.gardnerhealthservices.org)



### **Proyecto Primavera**

**160 E. Virginia St., Ste. 264  
San Jose, CA 95112**  
Línea principal: (408) 977-1591  
Lun-Vier 8AM - 8PM

Servicios: Servicios Especializados de Salud Mental, Consejería para la Salud Emocional y Mental, WIC, Crianza, Apoyo Familiar y Recursos para la Familia, y Programa para Conductores Ebrios

### **St. James Health Center**

**55 East Julian Street  
San Jose, CA 95112**  
Línea principal: (408) 457-7100  
Clínica Dental: (408) 457-7102  
Optometría: (408) 557-7100  
Lun-Vier 8AM - 5PM

Servicios: Medicina Familiar, Pediatría, Salud de la Mujer (OB/Gyn), Podología, Servicios Quiroprácticos, Odontología, Optometría, Salud Conductual Integrada, Servicios y Educación Nutricional, Farmacia, Elegibilidad para Medi-Cal

### **Women Infant & Children (WIC)**

**160 E. Virginia St. Ste. 210  
San Jose, CA 95112**  
Línea principal: (408) 254-5197  
Text: (888) 410-7908  
Lun-Vier 8AM - 5PM

Servicios: Programa de Nutrición Suplementaria, Apoyo a la Lactancia Materna, Crianza, Apoyo Familiar y Recursos para la Familia

#### Languages Spoken

- Spanish
- Hindi
- Bulgarian
- Vietnamese
- Farsi
- Tamil
- Kannada
- Tagalog

*\*Phone Translation Service*



# INDIAN HEALTH CENTER

OF SANTA CLARA VALLEY

[www.indianhealthcenter.org](http://www.indianhealthcenter.org)

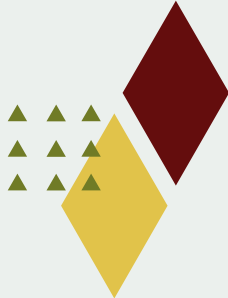

## Meridian Main Campus

1333 Meridian Avenue

San Jose, CA 95125

Médico: (408) 960-0660

Odontología: (408) 960-0645

Consejería: (408) 960-0643

WIC: (408) 960-0900

Operador de la Agencia: (408) 445-3400

Lun-Vie 8AM-5PM; Mar-Jue 8AM-7PM



## Family Medicine Center at O'Connor

455 O'Connor Drive, Suite 200

San Jose, CA 95128

(408) 283-7676

Lun-Vie 8AM-5PM

*Servicios: Medicina para Adultos, Salud de la Mujer/OBGYN, y Pediatría*

### Languages Spoken

Spanish

Vietnamese

Hindi

Russian

*\*Phone*

*Translation*

*Service*

## Forest Avenue

2039 Forest Avenue, Suite 105 & Suite 204B

San Jose, CA 95128

Médico-Pediatría: (408) 947-2929; Lun-Vie 8AM-5PM

Odontología: (408) 960-7200

8:30 AM-5PM (Cerrado de 12:30 PM a 1:30 PM)

WIC y Nutrición: (408) 960-0900

Lun-Vie 8AM-4:30 PM

*Servicios: Pediatría, Odontología (menores de 21 años), WIC y Nutrición*





# INDIAN HEALTH CENTER

OF SANTA CLARA VALLEY

[www.indianhealthcenter.org](http://www.indianhealthcenter.org)



## Silver Creek Clinic

1642 East Capitol Expressway

San Jose, CA 95121

Médico: (408) 445-3431

Lun, Jue, Vie 8AM-5PM; Mar, Mié 8AM-7PM;

Sáb 8AM-12PM (solo con cita previa)

WIC y Nutrición: (408) 960-0900

Lun-Mié 8AM-4:30PM; Jue 8AM-2PM; Vie 8AM-4:30PM

(Asistido por un miembro del personal de WIC vía teléfono)

Servicios: [Medicina para Adultos](#), [Salud de la Mujer/OBGYN](#), y [Pediatria](#)

## Westwood Drive

1685 Westwood Drive Suite 1 & 4,

San Jose, CA 95125

Consejería y Salud Conductual: (408) 960-0643

WIC y Nutrición: (408) 960-0643

Lun-Vie 9AM-6PM (Consejería y Salud Conductual)

Lun-Vie 8AM-5PM (WIC y Nutrición)

Servicios: [Consejería y Salud Conductual](#), [WIC y Nutrición](#)



### Languages Spoken

Spanish

Vietnamese

Hindi

Russian

*\*Phone*

*Translation*

*Service*

## Downtown Wellness Center

602 E. Santa Clara St. Suite 100

San Jose, CA 95112

(408) 960-0644

Lun-Jue 8AM-5PM; Vie 8AM-4PM

Servicios: [Centro de Fitness](#), [Programa de Educación en Salud](#),  
[Servicios de Nutrición](#), [Produce Móvil](#)



[www.ppmarmonte.org](http://www.ppmarmonte.org)

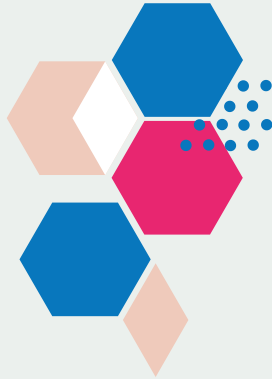

### **Gilroy**

**760 Renz Lane  
Gilroy, CA 95020  
Línea principal: (408) 847-1739  
Lun y Mié 8:30AM-5PM**

### **Mountain View**

**2500 California Street  
Mountain View, CA 94040  
Línea principal: (650) 948-0807  
Lun y Mié 8:30AM-5PM**



### **San Jose-East Valley (MMCC) Mar Monte Community Clinic**

**1694 Tully Road Suite A  
San Jose, CA 95122  
Línea principal: (408) 274-7100  
Lun y Mié 8:30AM-5PM**

### **San Jose Central Health Center**

**1691 The Alameda  
San Jose, CA 95126  
Línea principal: (408) 287-7526  
Lun y Mié 8:30AM-5PM  
Mar y Vie 8AM-5PM  
Jue 7:30AM-5PM  
Sáb 8AM-4:30PM**

Languages Spoken

Spanish

*\*Phone Translation  
Service*

Todas las clínicas de Planned Parenthood Mar Monte mencionadas pueden brindar los siguientes servicios: Aborto, Métodos Anticonceptivos, Anticoncepción de Emergencia (Píldora del Día Después), Atención de Afirmación de Género, Servicios para VIH, Pruebas de Embarazo y Planificación, Servicios Prenatales y Postparto, Pruebas y Tratamiento de Enfermedades de Transmisión Sexual, Asesoría sobre Salud Sexual y Reproductiva, Vacunas, y Atención Preventiva y de Bienestar.

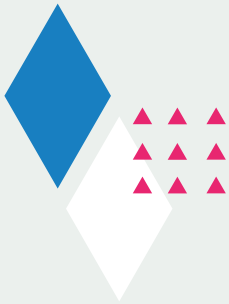

[www.ppmarmonte.org](http://www.ppmarmonte.org)

### **San Jose Blossom Hill Health Center**

5440 Thornwood Drive, Suite G  
San Jose, CA 95123  
Línea principal: (408) 281-9777  
Lun-Vie 8:30AM-5PM

### **San Jose Eastside Health Center**

3131 Alum Rock Avenue  
San Jose, CA 95127  
Línea principal: (408) 729-7600  
Lun-Vie 8:30AM-5PM



### **Redwood City Health Center**

2907 El Camino Real  
Redwood City, CA 94061  
Línea principal: (650) 503-7810  
Lunes a Viernes: 8:30AM - 5PM

### **San Mateo Health Center**

29 Baywood Avenue  
San Mateo, CA 94402  
Línea principal: (650) 235-7940  
Lunes a Viernes: 8:30AM - 5PM

### **South San Francisco Health Center**

435 Grand Avenue  
South San Francisco, CA 94080  
Línea principal: (877) 855-7526  
Lunes a Viernes: 9AM - 5:30PM

Languages Spoken

Spanish

*\*Phone Translation Service*



[www.ravenswoodfhn.org](http://www.ravenswoodfhn.org)

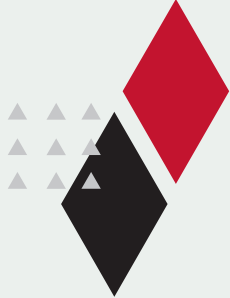

### **MayView - Mountain View Clinic**

**900 Miramonte Avenue, 2nd Floor  
Mountain View, CA 94040  
Línea principal: (650) 330-7400**

Lun, Mié, Jue, Vie: 8AM-5PM  
Mar: 10AM-5PM  
Cuarto martes de cada mes: 1PM-5PM



### **MayView - Sunnyvale Clinic**

**785 Morse Avenue  
Sunnyvale, CA 94085  
Línea principal: (650) 330-7400**

Lun, Mié, Jue, Vie: 8AM-5PM  
Mar: 10AM-5PM  
Cuarto martes de cada mes: 1PM-5PM

#### **Languages Spoken**

Spanish  
Tongan

*\*Phone  
Translation  
Service*

*Servicios en los sitios de MayView: Atención Prenatal, Medicina  
Pediátrica y Adolescente, Medicina para Adultos, Salud de la  
Mujer, Optometría, Odontología (a través de clínica móvil),  
Salud Conductual Integrada y Servicios Sociales, Cuidado  
Quiropráctico, Podología, Manejo de Enfermedades Crónicas,  
Educación en Salud, Exámenes y Vacunación, Laboratorio.*



[www.ravenswoodfhn.org](http://www.ravenswoodfhn.org)



## **Ravenswood Family Health Center Main Clinic**

**1885 Bay Road  
East Palo Alto, CA 94303**  
**Línea principal:** (650) 330-7400  
Lunes, Miércoles, Jueves: 8AM - 7PM  
Martes: 10 AM - 7PM;  
Cuarto martes de cada mes: 1 PM - 7PM  
Viernes: 8AM - 5PM y Sábado: 8AM - 1PM

*Servicios: Atención Prenatal, Medicina Pediátrica y Adolescente, Medicina para Adultos, Salud de la Mujer, Optometría, Exámenes y Vacunación, Farmacia, Radiografía General, Ultrasonido, Mamografía, Cuidado Quiropráctico, Podología, Derivaciones a Atención Especializada, Salud Conductual Integrada y Servicios Sociales, Manejo de Enfermedades Crónicas, Coaching en Salud, Inscripción en Cobertura de Salud.*



## **Ravenswood Family Dentistry**

**1807 Bay Road  
East Palo Alto, CA 94303**  
**Línea principal:** (650) 330-7400

Lunes, Miércoles y Viernes: 8AM - 5PM  
Martes: 10AM - 5PM  
Cuarto martes de cada mes: 1PM - 5PM  
Jueves: 10AM - 7PM

*Servicios: Atención Dental Pediátrica y para Adultos, Cuidado Preventivo, Cirugía Oral, Servicios Dentales de Emergencia, Educación en Salud Oral, Coronas, Puentes y Dentaduras.*

### **Languages Spoken**

Spanish  
Tongan

*\*Phone  
Translation  
Service*

## **MayView - Palo Alto Clinic**

**270 Grant Avenue #102  
Palo Alto, CA 94306**  
**Línea principal:** (650) 330-7400

Lunes, Miércoles, Jueves y Viernes: 8AM - 5PM  
Martes: 10AM - 5PM  
Cuarto martes de cada mes: 1PM - 5PM



# NORTH EAST

## MEDICAL SERVICES

東北醫療中心

a california *health+* center

[www.nems.org](http://www.nems.org)

### 1870 Lundy Clinic

1870 Lundy Avenue

San Jose, CA 95131

Línea principal: (408) 573-9686

Lun-Vie 8AM-6PM

Sáb 8AM-12PM; 1PM-5PM

Servicios: Medicina Interna, Medicina Familiar, Pediatría, Odontología, Optometría, Neurología, Cardiología, Reumatología, Ginecología, Laboratorio, Radiología, Farmacia, Endocrinología, Salud Conductual, Educación en Salud, Acupuntura y Servicios para Miembros.

### 211 Eastmoor Clinic

211 Eastmoor Avenue

Daly City, CA 94015

(650) 550-3923

Lunes a Viernes: 8AM - 6PM

Sábado: 8AM - 12PM; 1PM - 5PM

Servicios: Medicina Interna, Medicina Familiar, Pediatría, Odontología, Optometría, Laboratorio, Farmacia, Salud Conductual, Ginecología (OBGYN), Cardiología, Endocrinología, Neurología, Oncología, Educación en Salud y Servicios para Miembros.

### 1850 Sullivan Clinic

1850 Sullivan Avenue, Suite 150 & 190

Daly City, CA 94015

650-550-3923

Lunes a Viernes: 8AM - 12PM; y 1PM - 5PM

Servicios disponibles: Medicina Interna (Suite 150), Acupuntura (Suite 150), and Clinica Dental (Suite 190)

*Nota: Los servicios especializados pueden requerir derivación.*

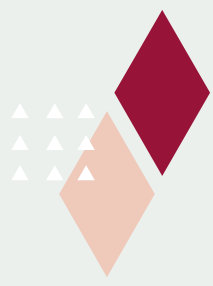

#### Languages Spoken

Spanish

Vietnamese

Cantonese

Mandarin

*\*Phone*

*Translation*

*Service*



[www.schoolhealthclinics.org](http://www.schoolhealthclinics.org)



## **Franklin McKinley Neighborhood Health Clinic**

**645 Wool Creek Drive  
San Jose, CA 95112  
Línea principal: (408) 283-6051**

Lun, Mié, Jue y Vie: 8AM-4:30PM (cerrado de 12PM a 1PM)  
Mar: 8:30AM-5PM  
(cerrado para hora de almuerzo de 12PM a 1PM)  
[Atienden a personas de 0 a 24 años.](#)



## **Gilroy Neighborhood Health Clinic**

**9300 Wren Avenue  
Gilroy CA 95020  
Línea principal: (408) 842-1017**

Lunes: 10AM - 6:30PM (cerrado para almuerzo de 2PM a 3PM)  
Martes-Jueves: 8:30AM - 5PM  
(cerrado para almuerzo de 12:30PM a 1:30PM)  
Viernes: 8AM - 4:30PM  
(cerrado para hora de almuerzo de 12PM a 1PM)  
[Atienden a adultos y niños de todas las edades.](#)

### **Languages Spoken**

- Spanish
- Japanese
- Korean
- Mandarin
- Tagalog
- Vietnamese

*\*Phone  
Translation  
Service*

## **Overfelt Neighborhood Health Clinic**

**1835 Cunningham Avenue  
San Jose, CA 95122  
Línea principal: (408) 347-5988**

Lunes: 9AM - 5:30PM (cerrado para almuerzo de 1PM a 2PM)  
Martes-Viernes: 8AM - 4:30PM  
(cerrado para hora de almuerzo de 12PM a 1PM)  
[Atienden a adultos y niños de todas las edades.](#)



[www.schoolhealthclinics.org](http://www.schoolhealthclinics.org)

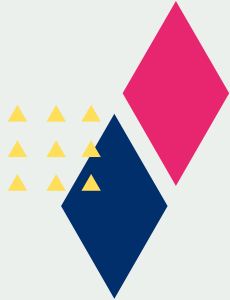

## **San Jose Neighborhood Health Clinic**

**1149 East Julian Street  
Building H  
San Jose, CA 95116  
Línea principal: (408) 535-6001**

Lunes: 10AM - 6:30PM (cerrado de 2PM a 3PM)  
Martes - Viernes: 8AM - 4:30PM  
(cerrado de 12PM a 1PM)  
Atienden a personas de 0 a 24 años.

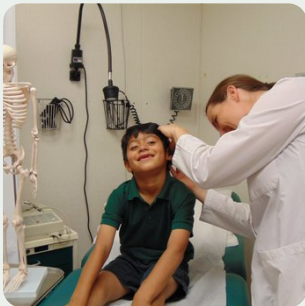

## **Washington Neighborhood Health Clinic**

**100 Oak Street, Room F-3  
San Jose, CA 95110  
Línea principal: (408) 295-0980**

Lunes a Viernes: 8AM - 4:30PM  
(cerrado durante hora de almuerzo de 12PM a 1PM)  
Atienden a adultos y niños de todas las edades.

**Servicios de Clínicas: Medicina Interna, Medicina Familiar, Pediatría, Farmacia, Endocrinología, Salud Conductual, Educación en Salud y Servicios para Miembros.**

### **Languages Spoken**

Spanish  
Japanese  
Korean  
Mandarin  
Tagalog  
Vietnamese

*\*Phone  
Translation  
Service*



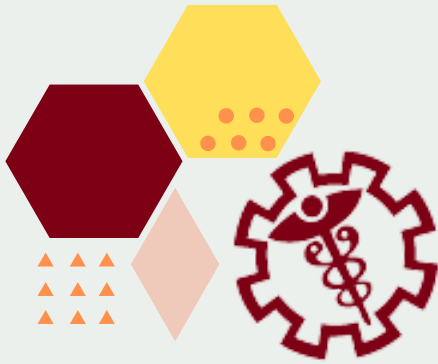

**RotaCare Bay Area, Inc.**  
[www.rotacarebayarea.org](http://www.rotacarebayarea.org)

## **San Jose Clinic**

**(dentro de la escuela primaria Washington)**

**100 Oak Street  
San Jose, CA 95110  
Línea principal: (408) 715-3088**

**Miércoles: 5PM - 9PM**

**Servicios: Enfermedades/Lesiones Menores, Manejo de Condiciones Crónicas, Exámenes Físicos/Excluyendo Exámenes de Salud Ocupacional, Ginecológicos, Servicios de Derivación.**



## **Coastside Clinic**

**225 South Cabrillo Highway, Suite 100A  
Half Moon Bay, CA 94019  
(650) 773-6513  
Miércoles: 5PM - 8PM**

**Actualmente ofrece citas de telemedicina, no se realizan visitas en persona en este momento.**

## **Northern Peninsula Clinic**

**Mike Nevin Health Center  
380 90th Street  
Daly City, CA 94015  
(650) 515-6885  
Lunes 5:30PM - 7:30PM**

**Servicios: Atención Urgente, Exámenes para Diabetes y/o Hipertensión, Recetas, Enlaces a otros Servicios de Salud, Derivaciones a Recursos Comunitarios.**

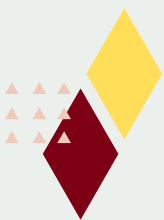



peninsula healthcare  
**CONNECTION**

[www.peninsulahcc.org](http://www.peninsulahcc.org)

## **Opportunity Center & Health Center**

**Sirviendo al norte de Santa Clara y al sur del condado de San Mateo**

**33 Encina Avenue, Suite 103  
Palo Alto, CA 94301  
(650) 853-0321  
Lunes a Viernes 9AM - 5PM**



**Servicios:** Atención Médica para Personas sin Hogar, Exámenes para Diabetes e Hipertensión, Enlaces a otros Servicios de Salud y Recursos Comunitarios, Medicina Interna, Medicina Familiar, Laboratorio, Servicios para Miembros, Asesores de Inscripción a Beneficios, Salud de la Mujer, Clínica MAT, Salud Conductual, Psiquiatría, Exámenes de Salud y Vacunación.

## **New Directions Program**

**Sirviendo al condado de Santa Clara**

**1671 The Alameda, Suite 306  
San Jose, CA 95126**

**Servicios:** Servicios de Apoyo para Vivienda Permanente con Apoyo, Coordinación de Atención Médica y Servicios de Manejo de Casos, Servicios de Apoyo para Vivienda.



El programa **New Directions** fomenta la estabilidad personal y el bienestar en las poblaciones más vulnerables médicamente y psicosocialmente del Condado de Santa Clara.

- New Directions ofrece salud conductual basada en la comunidad,
- Manejo de casos,
- Otros servicios de apoyo a los clientes referidos desde agencias asociadas del Condado de Santa Clara,
- Planes de Medi-Cal administrados, clínicas comunitarias, hospitales y proveedores locales de atención médica.



